



El futuro
es de todos

Cancillería
Consulado de
Colombia en Bruselas

Guía del Inmigrante colombiano en Bruselas



Contenido

¿Qué tipo de visas otorga?	5
¿Ante quién se debe presentar la solicitud de visa?	5
Registro ante las oficinas consulares colombianas	5
¿Qué se debe tener en cuenta si viaja con un menor?	6
Información para tener en cuenta si visita o reside en el país	6
¿Quiénes tienen derecho a trabajar?	7
¿Cómo encontrar trabajo?	7
¿Cómo se accede a los servicios médicos?	8
El sistema de seguridad social (seguros y subsidios)	8
El sistema educativo	9
La seguridad social para la familia y los niños	9
La universidad	9
¿Cómo comenzar una carrera universitaria?	10
¿Dónde ofrecen orientación para estudiantes universitarios?	10
Homologación: educación superior, diplomas escolares extranjeros y valoración de certificados	11
¿Dónde se puede recibir información sobre creación de empresa?	11
Servicios de asesoría y orientación	12
Servicios de asesoría general	12
Mujeres embarazadas	12
Adopción	13
Refugio y asilo	13
Personas sin hogar	14
Trata de personas y tráfico de migrantes	14
Situación Migratoria-Irregularidad	14
Depresión	15
Drogadicción	15
Enfermedades crónicas	15
Problemas familiares (violencia doméstica y divorcio)	16



Hogares para mujeres16
Asociaciones de16
colombianos16
¿Dónde encontrar abogados?.17
Redes y programas de interés para colombianos en el exterior.17
¿Dónde encontrar traductores?.17
Números de emergencia y otros servicios18
Números de18
emergencia generales18
Emergencia en carretera.18
Otros servicios de emergencia especializados18
Servicios de transporte.19
Iglesias que ofrecen19
culto en español19
Servicios públicos - Empresas suministradoras.19
Oficina de objetos perdidos20

| Presentación

Estimados colombianos:

La GUÍA DEL INMIGRANTE COLOMBIANO es una iniciativa que brinda herramientas e información sencilla y práctica, de apoyo a los inmigrantes en el país de acogida.

En este espacio se han incluido los principales aspectos que un inmigrante debe conocer sobre el lugar al que llega, se han reseñado las entidades y organizaciones prestadoras de servicios, colegios, universidades, etc., que ofrecen servicios en español, o se destacan por su trabajo con la comunidad latina, con trayectoria y reconocimiento. La información de las entidades públicas corresponde a su competencia temática.

Este documento es una guía básica de orientación. Debe tenerse en cuenta que, aunque los enlaces suministrados se encuentran vigentes, algunos de los procedimientos, requisitos, vínculos e información cambian o pueden cambiar con el transcurso del tiempo, y además no abarca la totalidad de la información.

Desde la Dirección de Asuntos Migratorios y Consulares de la Cancillería esperamos que esta guía sea de utilidad para nuestros connacionales y por favor, recuerden la importancia de diligenciar su registro consular en el consulado más cercano si se encuentra en otro país; los datos personales que se suministran son de carácter confidencial y se manejan de acuerdo con las leyes pertinentes únicamente para propósitos de localización en caso de emergencia, contacto con el consulado, actividades de interés para la comunidad y estadísticas.

Dirección de Asuntos Migratorios, Consulares y Servicio al Ciudadano



¿Qué tipo de visas otorga?

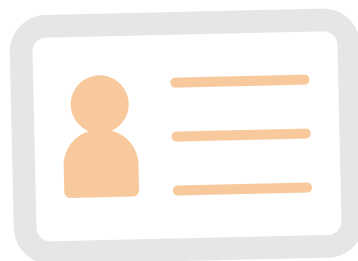

Visas a extranjeros que así lo requieran para ingresar y permanecer en Colombia

https://www.cancilleria.gov.co/tramites_servicios/visa

https://www.cancilleria.gov.co/en/procedures_services/visa/quick-visa-guide

¿Ante quién se debe presentar la solicitud de visa?



<https://tramitesmre.cancilleria.gov.co/tramites/enlinea/solicitarVisa.xhtml>

Registro ante las oficinas consulares colombianas



Todo nacional colombiano(a) residente en el exterior debe inscribirse en el consulado más cercano, lo invitamos a actualizar su REGISTRO CONSULAR



REGISTRO CONSULAR

<https://tramitesmre.cancilleria.gov.co/tramites/enlinea/registrarCiudadano.xhtml>

¿Qué se debe tener
en cuenta si viaja
con un menor?

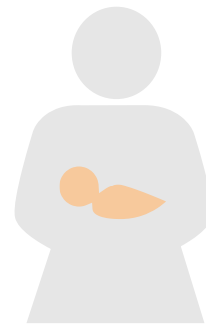

<https://www.migracioncolombia.gov.co/subdireccionde-control-migratorio/salida-de-menores-del-pais>

Información para tener
en cuenta si visita o
reside en el país



Antes de viajar a Bélgica consulte toda la información en la Embajada del Reino de Bélgica en Colombia

Viajar a Bélgica

https://diplomatie.belgium.be/fr/Services/venir_en_belgique

Servicios Consulares de Bélgica en Colombia

<https://colombia.diplomatie.belgium.be/es/servicios-consulares>



¿Quiénes tienen derecho a trabajar?



Se puede encontrar esta información en la Guía para recién llegados a Bélgica en formato PDF en el sitio web:

- de la Federación Valonia-Bruselas: www.educperm.cfwb.be
- del Servicio Público de Valonia: <http://socialsante.wallonie.be>
- de La Comisión de la Comunidad francesa: www.cocof.irisnet.be
- del Centro de Acción de Bruselas Intercultural: www.cbai.be

¿Cómo encontrar trabajo?

Se puede encontrar esta información en la Guía para recién llegados a Bélgica en formato PDF en el sitio web:

- de la Federación Valonia-Bruselas: www.educperm.cfwb.be
- del Servicio Público de Valonia: <http://socialsante.wallonie.be>
- de La Comisión de la Comunidad francesa: www.cocof.irisnet.be
- del Centro de Acción de Bruselas Intercultural: www.cbai.be



¿Cómo se accede a los servicios médicos?



Se puede encontrar esta información en la Guía para recién llegados a Bélgica en formato PDF en el sitio web:

- de la Federación Valonia-Bruselas: www.educperm.cfwb.be
- del Servicio Público de Valonia: <http://socialsante.wallonie.be>
- de La Comisión de la Comunidad francesa: www.cocof.irisnet.be
- del Centro de Acción de Bruselas Intercultural: www.cbai.be

El sistema de seguridad social (seguros y subsidios)

Se puede encontrar esta información en la Guía para recién llegados a Bélgica en formato PDF en el sitio web:

- de la Federación Valonia-Bruselas: www.educperm.cfwb.be
- del Servicio Público de Valonia: <http://socialsante.wallonie.be>
- de La Comisión de la Comunidad francesa: www.cocof.irisnet.be
- del Centro de Acción de Bruselas Intercultural: www.cbai.be



La seguridad social para la familia y los niños

Se puede encontrar esta información en la Guía para recién llegados a Bélgica en formato PDF en el sitio web:

- de la Federación Valonia-Bruselas: www.educperm.cfwb.be
- del Servicio Público de Valonia: <http://socialsante.wallonie.be>
- de La Comisión de la Comunidad francesa: www.cocof.irisnet.be
- del Centro de Acción de Bruselas Intercultural: www.cbai.be

El sistema educativo



Se puede encontrar esta información en la Guía para recién llegados a Bélgica en formato PDF en el sitio web:

- de la Federación Valonia-Bruselas: www.educperm.cfwb.be
- del Servicio Público de Valonia: <http://socialsante.wallonie.be>
- de La Comisión de la Comunidad francesa: www.cocof.irisnet.be
- del Centro de Acción de Bruselas Intercultural: www.cbai.be

La universidad

Se puede encontrar esta información en la Guía para recién llegados a Bélgica en formato PDF en el sitio web:



- de la Federación Valonia-Bruselas: www.educperm.cfwb.be
- del Servicio Público de Valonia: <http://socialsante.wallonie.be>
- de La Comisión de la Comunidad francesa: www.cocof.irisnet.be
- del Centro de Acción de Bruselas Intercultural: www.cbai.be

¿Cómo comenzar una carrera universitaria?

Se puede encontrar esta información en la Guía para recién llegados a Bélgica en formato PDF en el sitio web:

- de la Federación Valonia-Bruselas: www.educperm.cfwb.be
- del Servicio Público de Valonia: <http://socialsante.wallonie.be>
- de La Comisión de la Comunidad francesa: www.cocof.irisnet.be
- del Centro de Acción de Bruselas Intercultural: www.cbai.be

¿Dónde ofrecen orientación para estudiantes universitarios?

Se puede encontrar esta información en la Guía para recién llegados a Bélgica en formato PDF en el sitio web:

- de la Federación Valonia-Bruselas: www.educperm.cfwb.be
- del Servicio Público de Valonia: <http://socialsante.wallonie.be>
- de La Comisión de la Comunidad francesa: www.cocof.irisnet.be
- del Centro de Acción de Bruselas Intercultural: www.cbai.be



Homologación: educación superior, diplomas escolares extranjeros y valoración de certificados

Se puede encontrar esta información en la Guía para recién llegados a Bélgica en formato PDF en el sitio web:

- de la Federación Valonia-Bruselas: www.educperm.cfwb.be
- del Servicio Público de Valonia: <http://socialsante.wallonie.be>
- de La Comisión de la Comunidad francesa: www.cocof.irisnet.be
- del Centro de Acción de Bruselas Intercultural: www.cbai.be

¿Dónde se puede recibir información sobre creación de empresa?



Se puede encontrar esta información en la Guía para recién llegados a Bélgica en formato PDF en el sitio web:

- de la Federación Valonia-Bruselas: www.educperm.cfwb.be
- del Servicio Público de Valonia: <http://socialsante.wallonie.be>
- de La Comisión de la Comunidad francesa: www.cocof.irisnet.be
- del Centro de Acción de Bruselas Intercultural: www.cbai.be



Servicios de asesoría y orientación

Caritas International:

<https://www.caritas.org/donde-trabajamos/europe/belgica/?lang=es>

Servicio Hispano-Belga

<https://www.hispano-belga.be/>

par téléphone au 02/539.19.39 par mail

hispanobelgaservicesocial@gmail.com

Servicios de asesoría general

Caritas International:

<https://www.caritas.org/donde-trabajamos/europe/belgica/?lang=es>

Servicio Hispano-Belga

<https://www.hispano-belga.be/>

par téléphone au 02/539.19.39 par mail

hispanobelgaservicesocial@gmail.com

Mujeres embarazadas

Se puede encontrar esta información en la Guía para recién llegados a Bélgica en formato PDF en el sitio web:



- de la Federación Valonia-Bruselas: www.educperm.cfwb.be
- del Servicio Público de Valonia: <http://socialsante.wallonie.be>
- de La Comisión de la Comunidad francesa: www.cocof.irisnet.be
- del Centro de Acción de Bruselas Intercultural: www.cbai.be

Adopción

Se puede encontrar esta información en la Guía para recién llegados a Bélgica en formato PDF en el sitio web:

- de la Federación Valonia-Bruselas: www.educperm.cfwb.be
- del Servicio Público de Valonia: <http://socialsante.wallonie.be>
- de La Comisión de la Comunidad francesa: www.cocof.irisnet.be
- del Centro de Acción de Bruselas Intercultural: www.cbai.be

Refugio y asilo

Se puede encontrar esta información en la Guía para recién llegados a Bélgica en formato PDF en el sitio web:

- de la Federación Valonia-Bruselas: www.educperm.cfwb.be
- del Servicio Público de Valonia: <http://socialsante.wallonie.be>
- de La Comisión de la Comunidad francesa: www.cocof.irisnet.be
- del Centro de Acción de Bruselas Intercultural: www.cbai.be



Personas sin hogar

Se puede encontrar esta información en la Guía para recién llegados a Bélgica en formato PDF en el sitio web:

- de la Federación Valonia-Bruselas: www.educperm.cfwb.be
- del Servicio Público de Valonia: <http://socialsante.wallonie.be>
- de La Comisión de la Comunidad francesa: www.cocof.irisnet.be
- del Centro de Acción de Bruselas Intercultural: www.cbai.be

Trata de personas y tráfico de migrantes

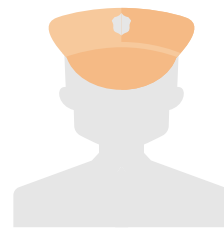

<https://www.fedasilinfo.be/es/proteccion-de-victimas-de-trata-de-seres-humanos-o-trafico-de-seres-humanos>

Situación Migratoria-Irregularidad

Caritas International:

<https://www.caritas.org/donde-trabajamos/europe/belgica/?lang=es>

Servicio Hispano-Belga

<https://www.hispano-belga.be/>

par téléphone au 02/539.19.39 par mail

hispanobelgaservicesocial@gmail.com



| Depresión

Caritas International:

<https://www.caritas.org/donde-trabajamos/europe/belgica/?lang=es>

Servicio Hispano-Belga

<https://www.hispano-belga.be/>

par téléphone au 02/539.19.39 par mail

hispanobelgaservicesocial@gmail.com

| Drogadicción

Caritas International:

<https://www.caritas.org/donde-trabajamos/europe/belgica/?lang=es>

Servicio Hispano-Belga

<https://www.hispano-belga.be/>

par téléphone au 02/539.19.39 par mail

hispanobelgaservicesocial@gmail.com

| Enfermedades crónicas



Caritas International:

<https://www.caritas.org/donde-trabajamos/europe/belgica/?lang=es>

Servicio Hispano-Belga

<https://www.hispano-belga.be/>

par téléphone au 02/539.19.39 par mail

hispanobelgaservicesocial@gmail.com



Problemas familiares (violencia doméstica y divorcio)

Caritas International:

<https://www.caritas.org/donde-trabajamos/europe/belgica/?lang=es>

Servicio Hispano-Belga

<https://www.hispano-belga.be/>

par téléphone au 02/539.19.39 par mail

hispanobelgaservicesocial@gmail.com

Hogares para mujeres

Caritas International:

<https://www.caritas.org/donde-trabajamos/europe/belgica/?lang=es>

Servicio Hispano-Belga

<https://www.hispano-belga.be/>

par téléphone au 02/539.19.39 par mail

hispanobelgaservicesocial@gmail.com

Asociaciones de colombianos

En Luxemburgo

<https://es-la.facebook.com/groups/macondo.asbl/>



Redes y programas de interés para colombianos en el exterior



<http://www.colombianosune.com/>

¿Dónde encontrar abogados?

Caritas International:

<https://www.caritas.org/donde-trabajamos/europe/belgica/?lang=es>

Servicio Hispano-Belga

<https://www.hispano-belga.be/>

par téléphone au 02/539.19.39 par mail

hispanobelgaservicesocial@gmail.com

¿Dónde encontrar traductores?

Puede pedir listado de traductores escribiendo al Consulado
cbruselas@cancilleria.gov.co



Números de emergencia y otros servicios



<https://www.expat.com/es/guia/europa/belgica/17486-numeros-utiles-en-belgica.html>

Números de emergencia generales

<https://www.expat.com/es/guia/europa/belgica/17486-numeros-utiles-en-belgica.html>

Emergencia en carretera

<https://www.expat.com/es/guia/europa/belgica/17486-numeros-utiles-en-belgica.html>

Otros servicios de emergencia especializados

<https://www.expat.com/es/guia/europa/belgica/17486-numeros-utiles-en-belgica.html>



Servicios públicos - Empresas suministradoras

<https://www.expat.com/es/guia/europa/belgica/17486-numeros-utiles-en-belgica.html>

Servicios de transporte

<https://www.expat.com/es/guia/europa/belgica/17486-numeros-utiles-en-belgica.html>

Iglesias que ofrecen culto en español

Iglesia Notre Dame de Riches Claires Rue des Riche Claires, 23 B-1000 Brussel

Tel:+32(02)511-5099

Misa en español todos los Domingos 11:30 horas

Iglesia St-Antoine

Place St-Antoine,s/n B-1040 Brussel(Etterbeek) Misa en español todos los Domingos 12:15 horas



Oficina de objetos perdidos

En cada ciudad o estación de tren o de buses o aeropuerto se encuentran las oficinas de objetos perdidos Lost&Found

<https://www.expat.com/es/guia/europa/belgica/17486-numeros-utiles-en-belgica.html>



**El futuro
es de todos**

**Cancillería
Consulado de
Colombia en Bruselas**

**Dirección de Asuntos Migratorios,
Consulares y Servicio al Ciudadano**